

AÇO	DIAM (mm)	C.TOTAL (m)	QUANT + 0% (Barras)	PESO + 0% (kg)
CA50	6.3	898.1	75	219.8
	8.0	197.6	17	78
	10.0	79.6	7	49.1
	12.5	233.3	20	224.7
	16.0	423.1	36	667.7
	20.0	278.1	24	685.8
CA60	5.0	1388	116	213.9
PESO TOTAL (kg)				
CA50	1925.1			
CA60	213.9			

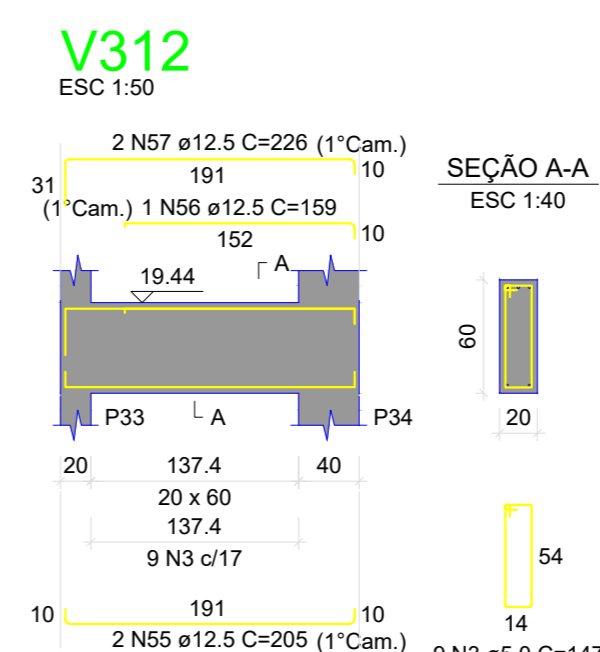
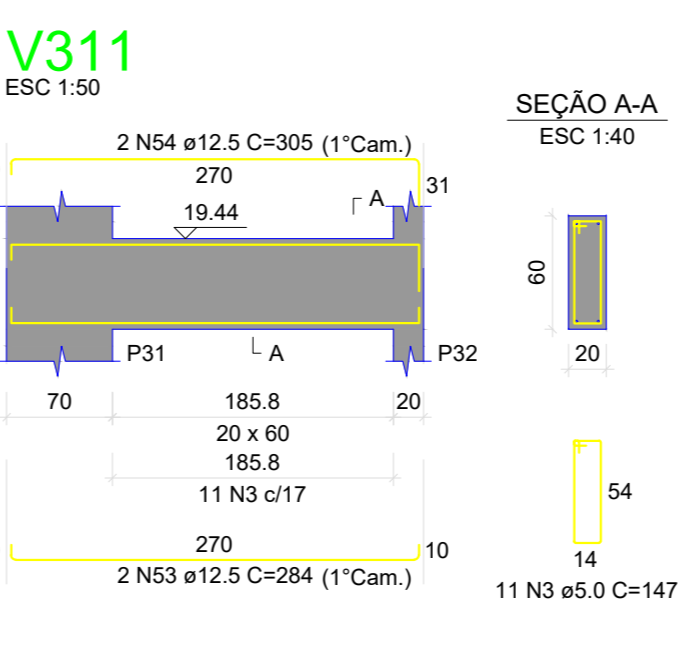
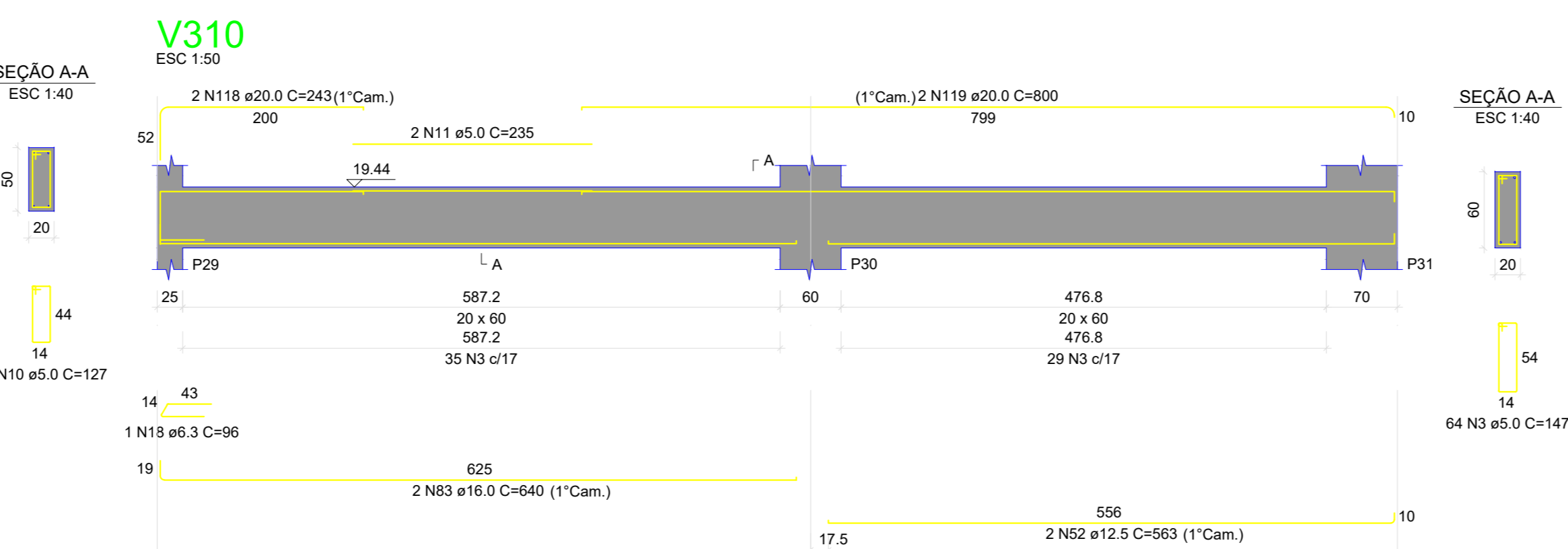
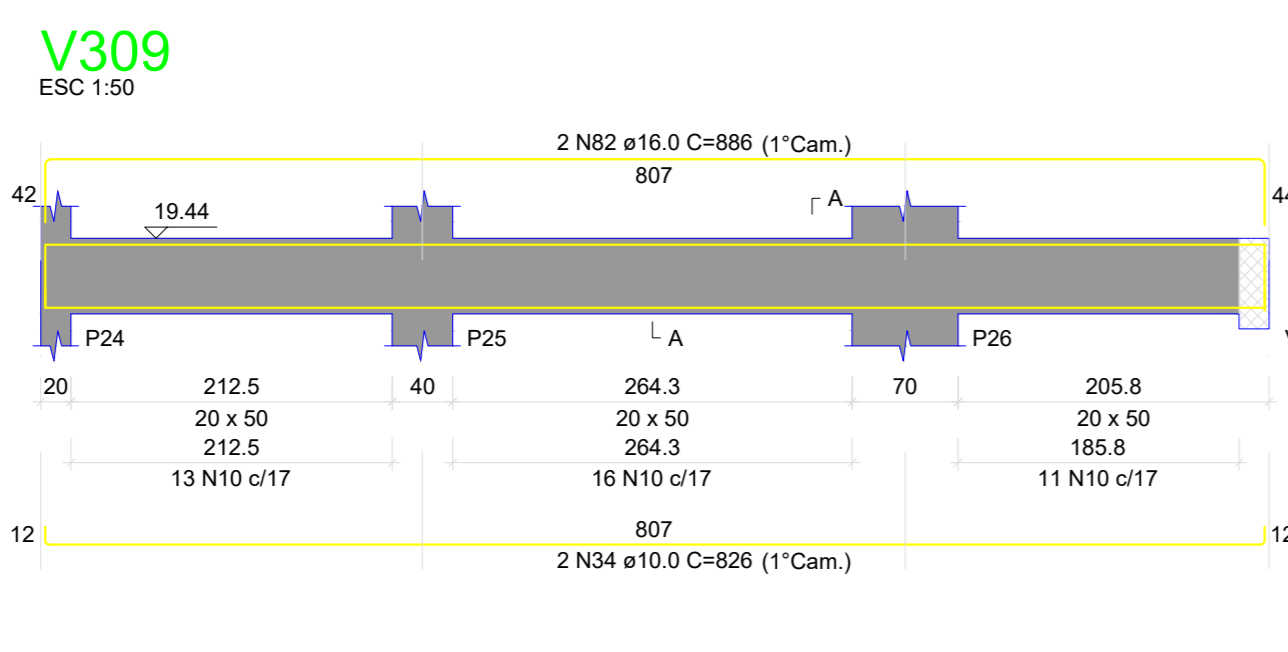
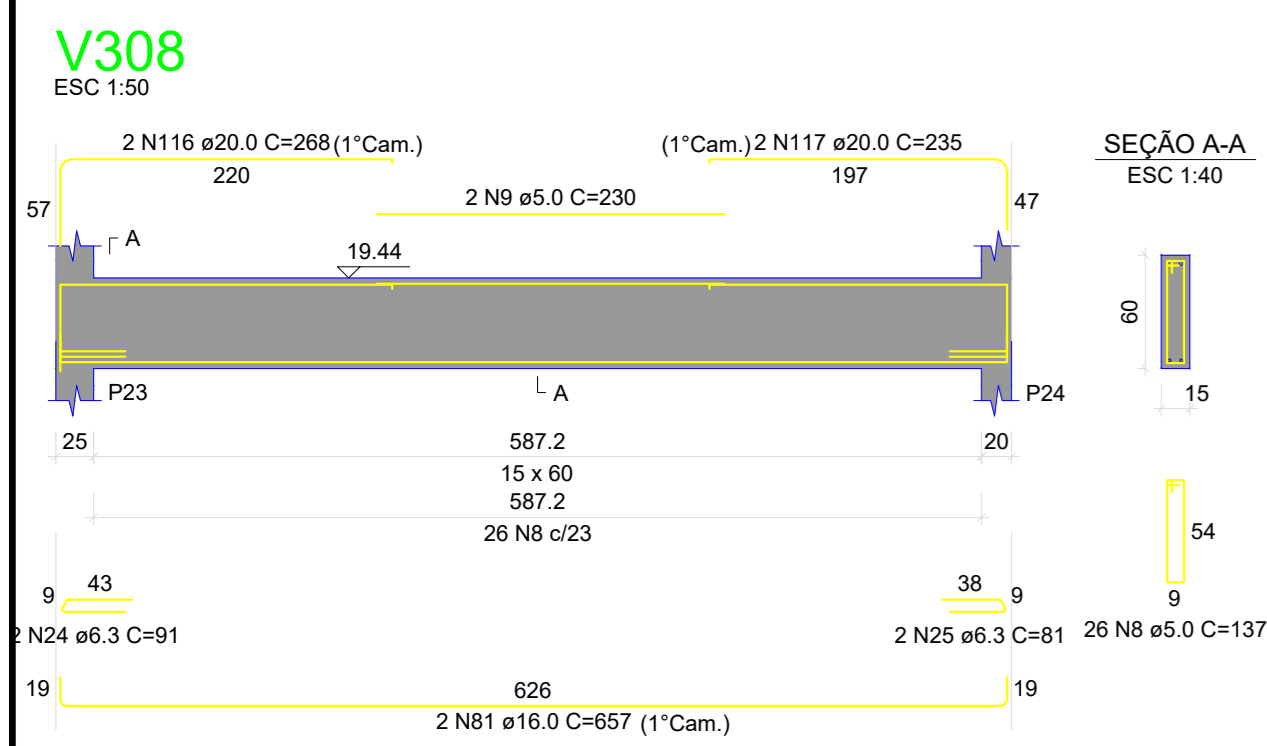

RELAÇÃO DO AÇO		
V301	V302	V303
V304	V305	V306
V307	V308	V309
V310	V311	V312
V313	V314	V315
V316	V317	V318
V319	V320	V321
V322	V323	

HISTÓRICO DE REVISÕES/ADEQUAÇÕES

Nº da inclusão	Descrição	Responsável	Data
RE00	Entrega inicial dos Projetos	Eng. Lucas	29/07/2020
RE01	Revisão detalhamento de escadas/ quadro de resumo de aço de paredes de concreto	Eng. Lucas	22/08/2020

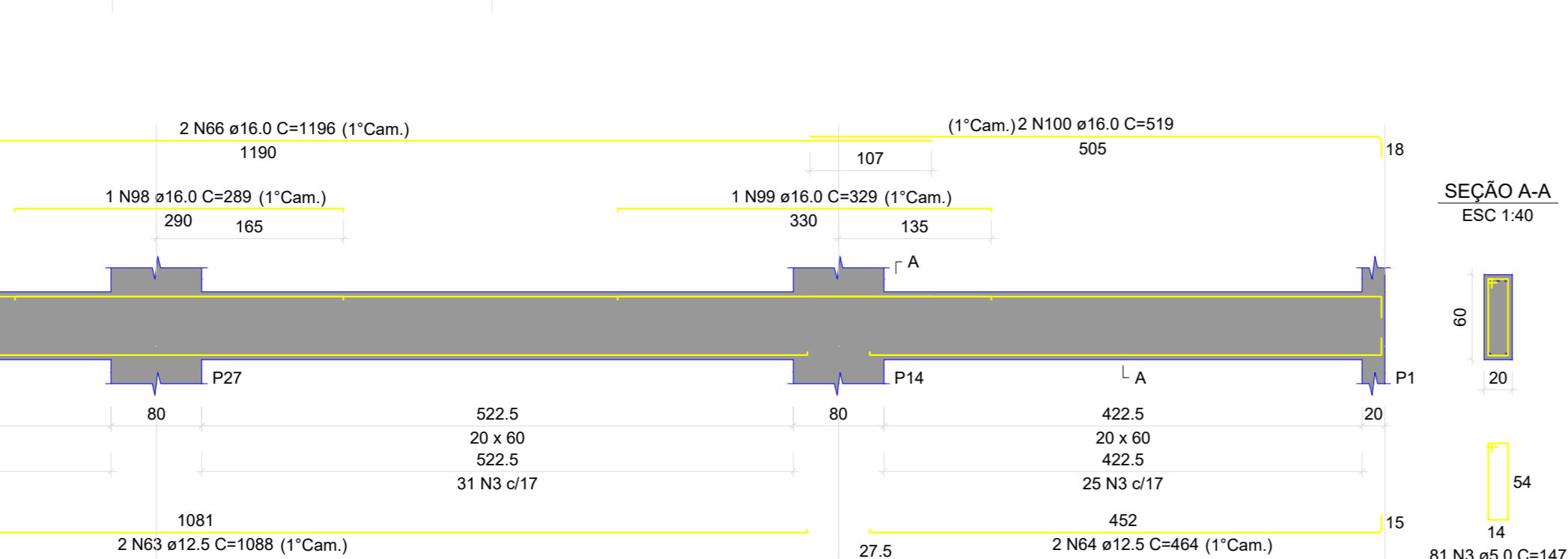
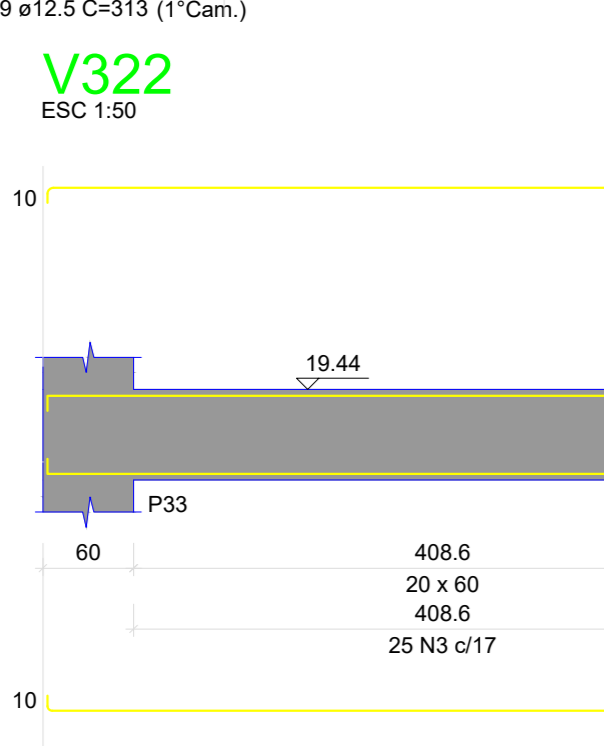
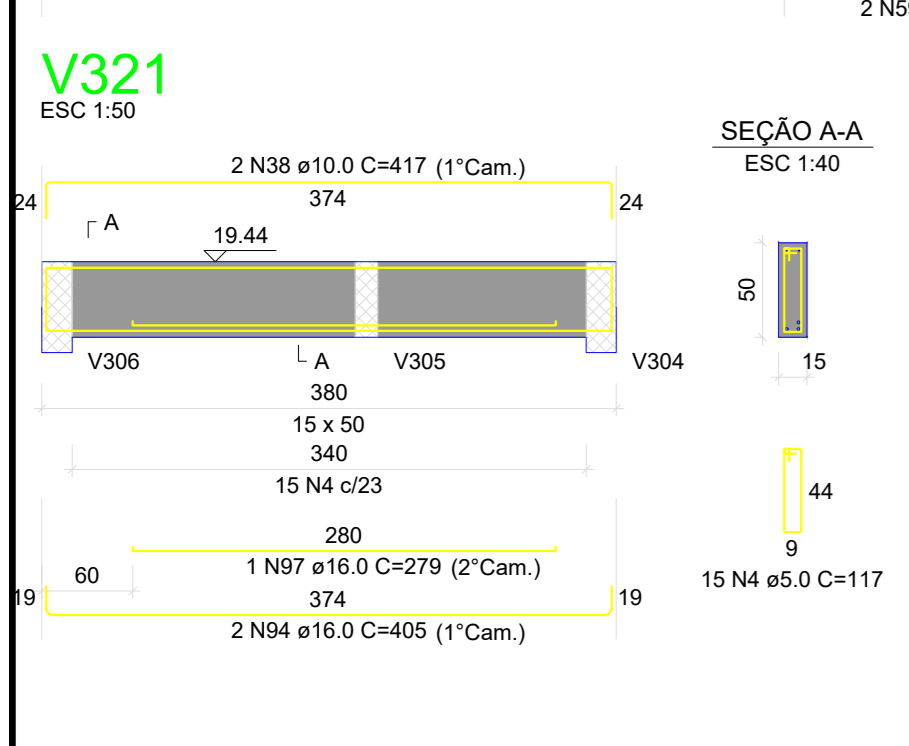
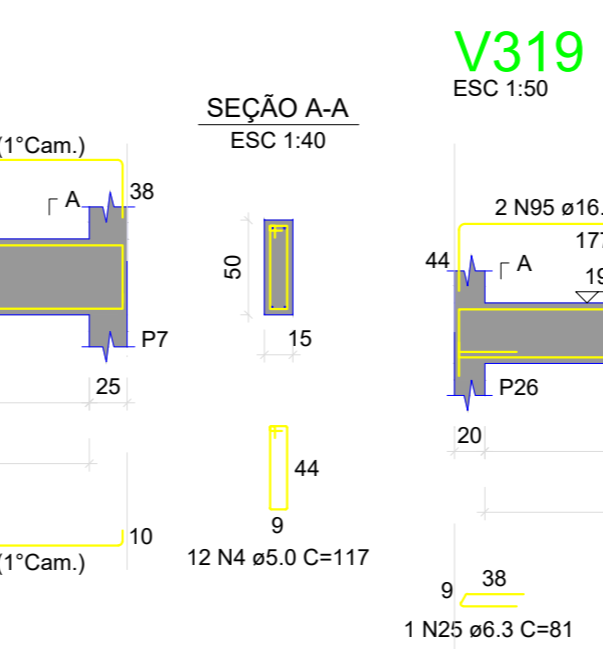
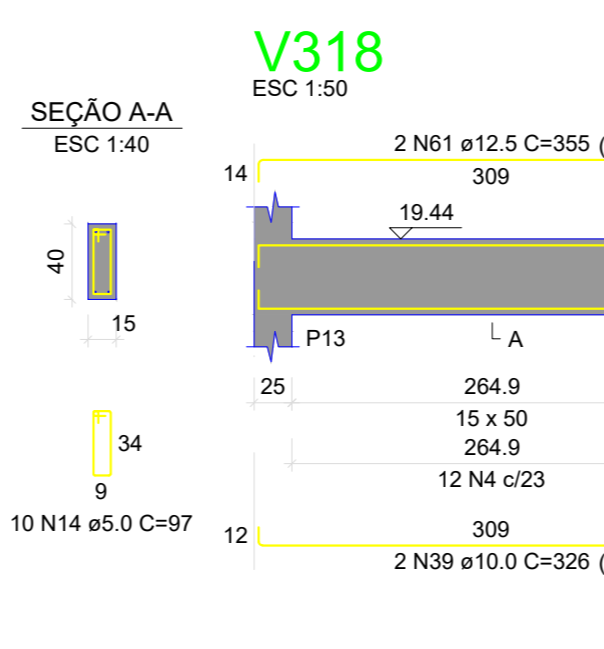
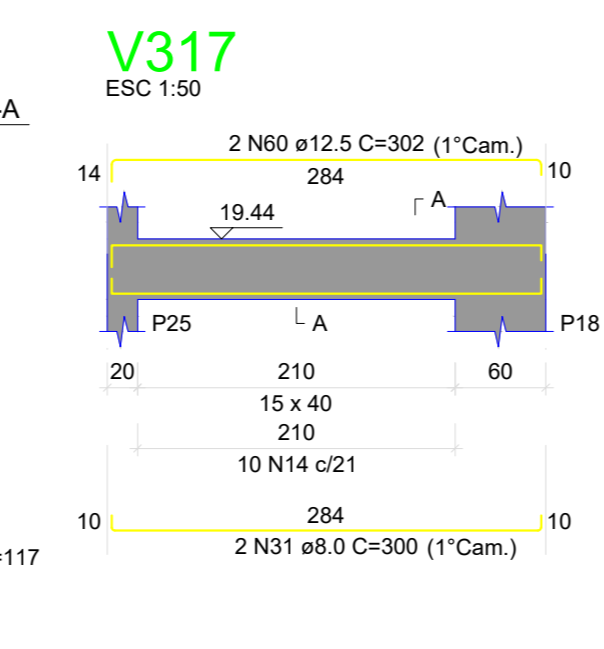
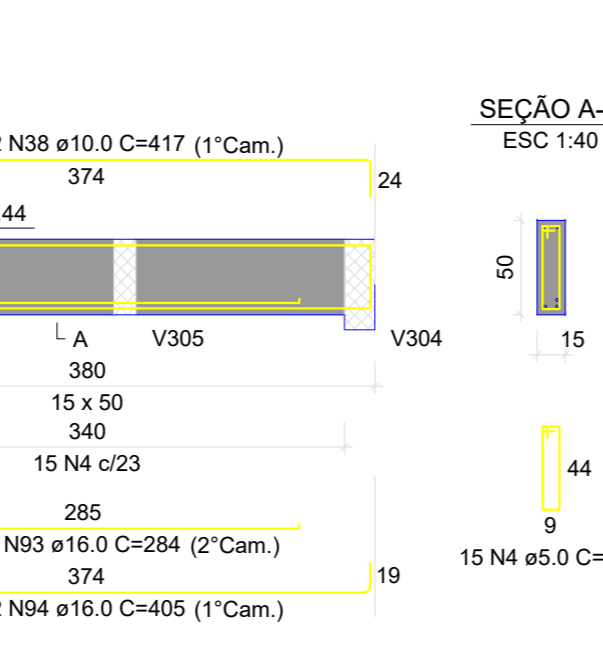
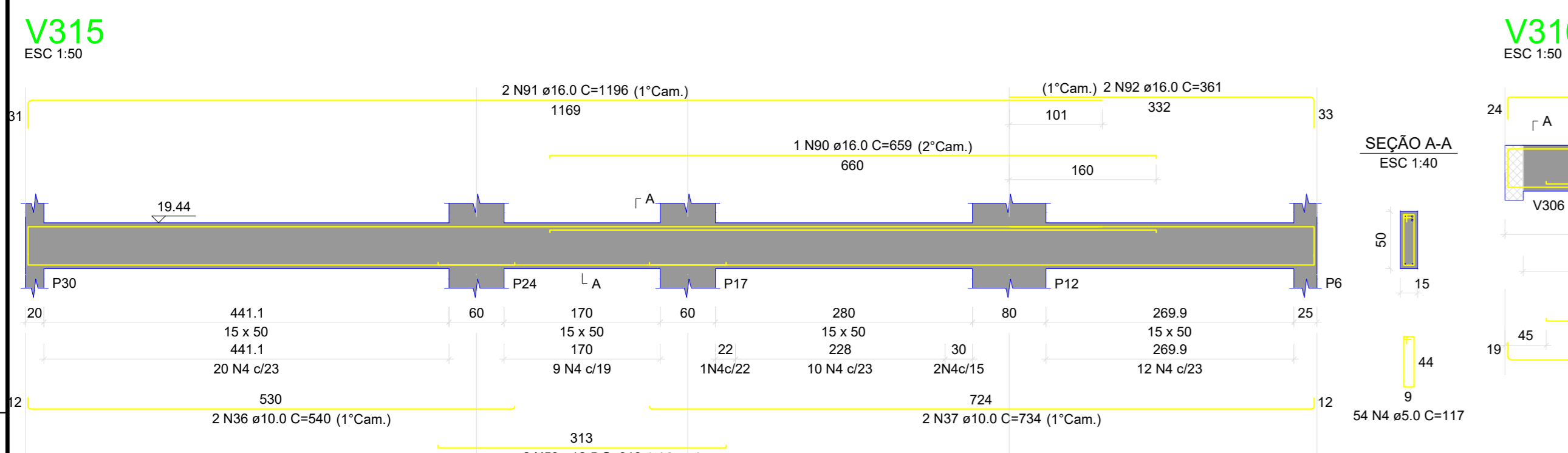
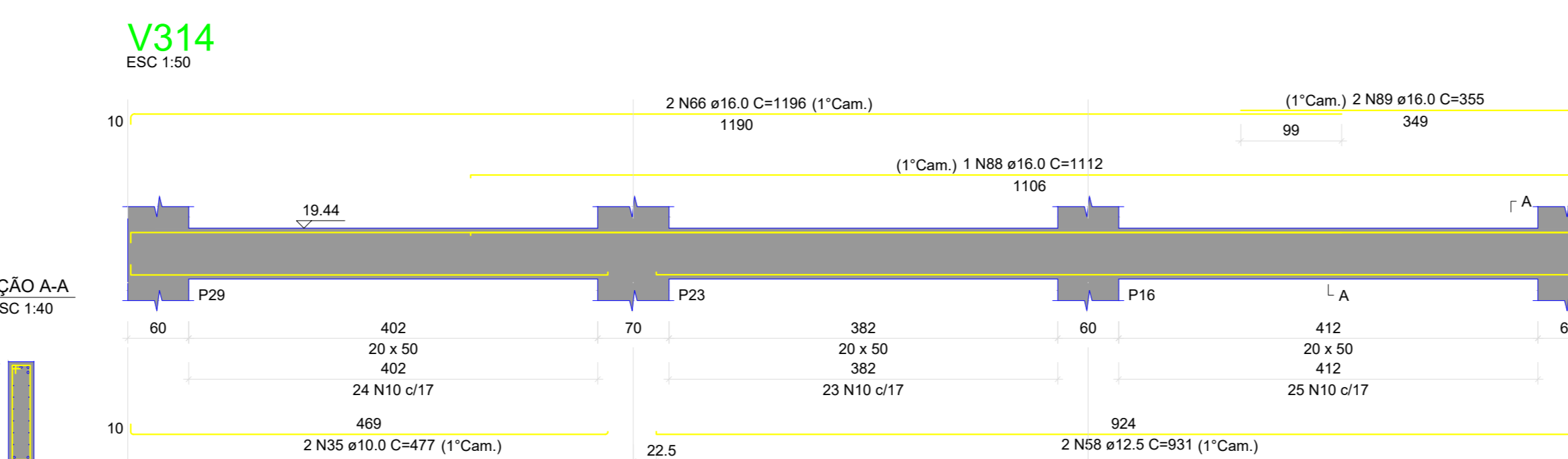
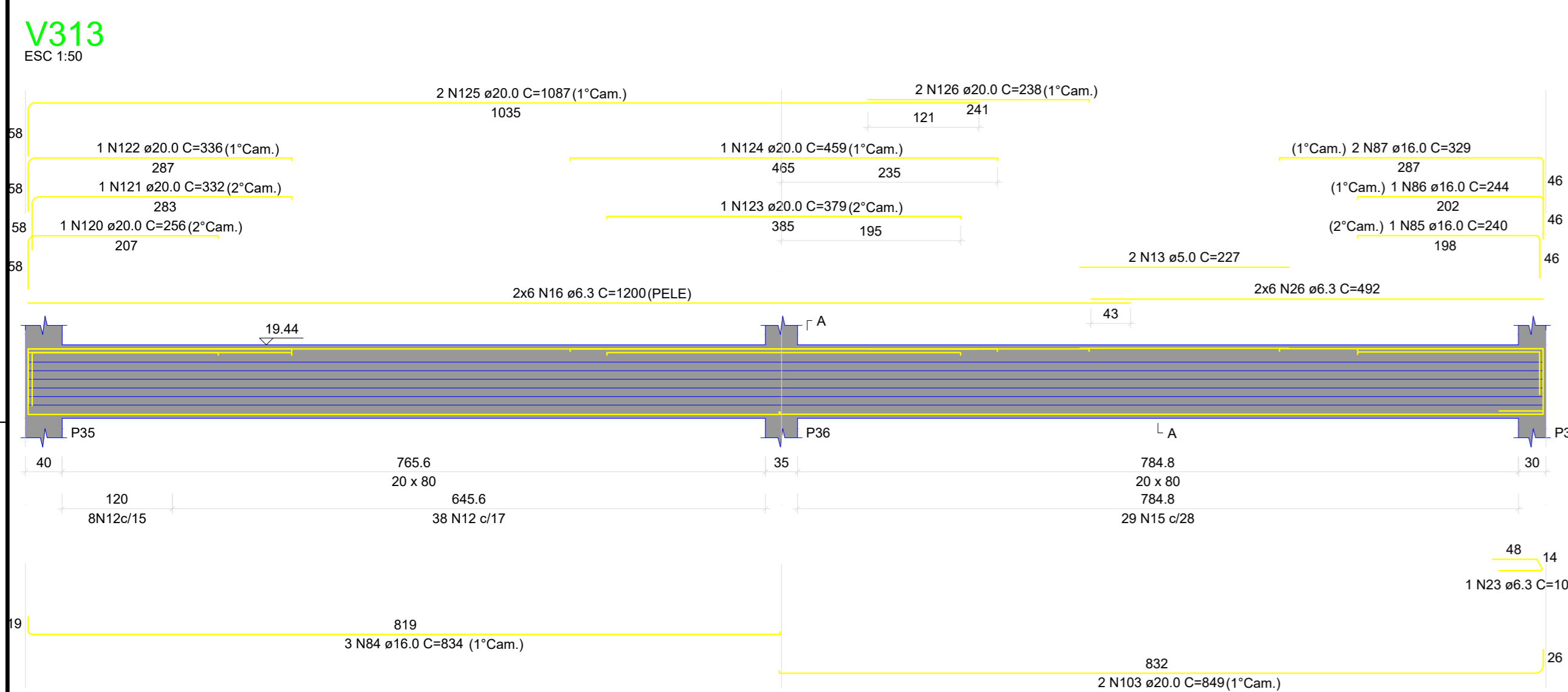

<div>PROJETO EXECUTIVO</div> <div>Os projetos referentes ao Processo SEI Nº 20252020000985, encontram-se dentro das normas e exigências da Secretaria de Estado da Infraestrutura - SENINFRA, tendo sido elaborado por profissionais habilitados.</div>				
SPDO - SUPERINTENDÊNCIA DE PROJETOS E ORÇAMENTOS DE OBRAS			GEP - GERÊNCIA DE PROJETOS	
<div>SENINFRA Secretaria de Estado da Infraestrutura</div>			<div>GOVERNADOR GOIÁS O ESTADO QUE DÁ CERTO</div>	
<div>EDIFÍCIO THE PRIME TAMANDARÉ OFFICE</div> <div>Rua S, Nº 691 – 23º andar, Setor Oeste, Goiânia-GO – CEP 74.115-060</div>				
ESTRUTURA EM CONCRETO ARMADO				
RUA 26, 513-061 - AV. UNIVERSITÁRIA, 1750 - SETOR LESTE UNIVERSITÁRIO, CEP 74605-010, GOIÂNIA-GO				
ESCOLA DO FUTURO DO ESTADO DE GOIÁS EM ARTES BASILEUR FRANÇA				
BLOCO 4 - DETALHAMENTO DE VIGAS PAV.3				
PROPRIETÁRIO				
SECRETARIA DO ESTADO DE DESENVOLVIMENTO E INOVAÇÃO CNPJ. 21.652.711/0001-10				
AUTOR DO PROJETO				
ENG. CIVIL LUCAS SOUSA ROCHA - CREA 10.19233337 D-GO				
ETAPA DE PROJETO EXECUTIVO		CONTEÚDO DETALHAMENTO DE VIGAS PAV.3		
ÁREA DO TERRENO ORIGINAL 9.403,80m²	DESENHO LUCAS	DATA 25/07/2025	ESCALA INDICADA	FOLHA
ÁREA TOTAL CONSTRUIDA 4.087,21m²	NOME ARQUIVO 001-EST-BAS-BL4-REV01	FORMATO IMPRESSÃO FOLHA A0		28/43
IMPORTANTE				
- Conferir todos os medidas no local antes da execução; - Obter de aprovação, registro e homologação com os demais projetos complementares; - Conferir no Sítio GDS, o uso correto, não podendo ser copiado ou utilizado por terceiros sem autorização.				